# USEP'AINFOS n°15

*Du 22 janvier 2024*
*Bulletin d'information périodique – année scolaire 2023-2024*

Avec "les enfants font leurs Jeux", des défis sportifs, culturels et artistiques vous sont proposés toute l'année. Retrouvez-les dans le Guide de l'enseignant et de l'animateur Usep puis remportez votre médaille et participez à l'élan collectif en renseignant vos résultats.

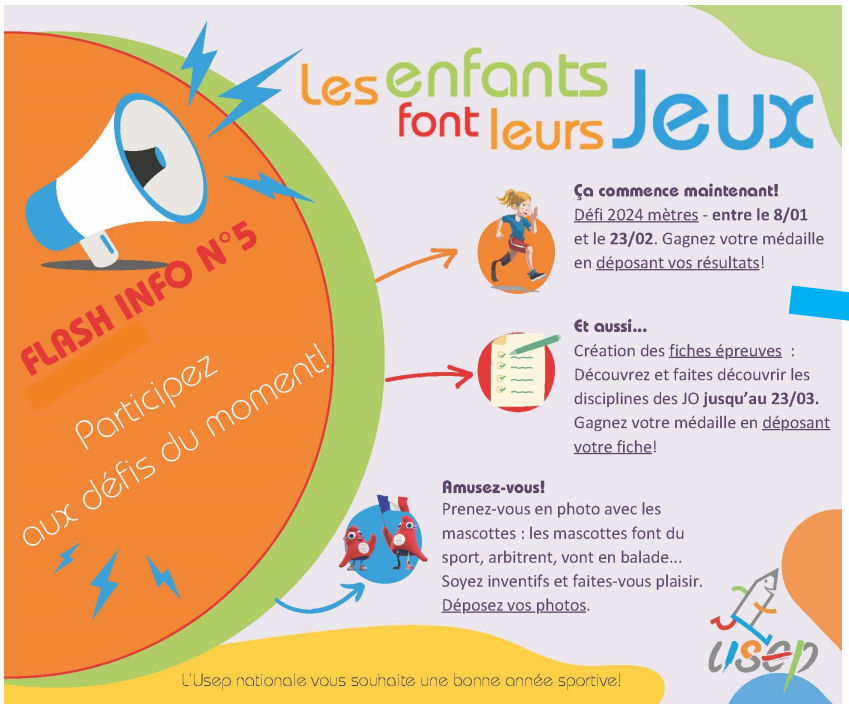


Ça commence maintenant !
Défi 2024 mètres - **jusqu'au 13/02** pour gagner votre médaille en déposant vos résultats !

## Opération nationale :

## À l'USEP, la maternelle entre en JEU !

**7ème édition - 2024**

*Jeux d'opposition*

Janvier - Février 2024

**A l'USEP, la maternelle entre en jeu**
OPPOSITION– janvier / février 2024
Le premier temps de cette 7ème édition destinée aux C1 est lancé !
Ressources et déclaration de participation

Le sport scolaire de l'École publique

Rémi FAURE
Délégué USEP01
comiteusep01@gmail.com
0684846327